

2686



วิทยุขอดับไฟ

การไฟฟ้าส่วนภูมิภาค
PROVINCIAL ELECTRICITY AUTHORITY

เลขที่ ก.๓ บพล.(ปบ.)- ๑๖๒๗ /๒๕๖๒
ชื่อผู้รับ นายภักพงษ์ วงษ์พันธุ์ทา
ชื่อผู้ส่ง นายบุญชู นาคเอกลักษณ์
จำนวนเอกสารแนบ ๒ แผ่น

วันที่ ๑๗ กันยายน ๒๕๖๒
ตำแหน่ง อก.ปบ. (ก๓)
ตำแหน่ง รจก.(ท) รักษาการแทน ผจก.กฟอ.บพล.

ด้วยการไฟฟ้า อ.ปอพลอย จะขอดับไฟเพื่อปฏิบัติงานในระบบจำหน่ายแรงสูง

สถานีไฟฟ้า ปอพลอย ดังนี้

ที่	พิดเตอร์	วัน/เดือน/ปี	ตั้งแต่เวลา	ถึงเวลา	ลักษณะงานที่ปฏิบัติ	จาก	ถึง	ผู้ควบคุมงาน
๑	๔	๕ ต.ค.๖๒	๐๘.๓๐ น.	๑๗.๐๐ น.	ปรับปรุงสับเปลี่ยน ลูกถ้วย บ้านหนองรี- หนองกร่าง	จุดตัด DDE หน้า อบต. หนองกร่าง หลัง Recloser บ้านหนอง รี-หนอง กร่าง BOP๐๔R- ๐๒	SF๖ ช่อง กลิ้งช่อง กลด BOP๐๔S- ๑๑	นายประสิทธิ์ เพชรวิโรจน์ชัย พง.๕ มปบ.กฟอ.บพล. โทร.๐๘๔-๗๒๗-๗๘๒๑

ผู้ประสานงานการดับไฟ ชื่อ นายณเรศ พูลหนึ่ง ตำแหน่ง พง.๖ (สข) โทร.๐๘๙-๒๓๓๙๒๘๘

ผู้ประสานงานหน้างาน ชื่อ นายประสิทธิ์ เพชรวิโรจน์ชัย ตำแหน่ง พง.๕ มปบ. โทร.๐๘๔-๗๒๗-๗๘๒๑

พื้นที่ ที่ขอดับไฟปฏิบัติงานมีสายเคเบิลใยแก้วนำแสงของ กฟภ. (หากมีโอกาสชำรุด ผคส.กรส.(ก.๓) จะไป
ตรวจสอบก่อนปฏิบัติงาน)

๑. มีสายเคเบิลใยแก้วนำแสง ๑.๑ มีโอกาสชำรุด ๑.๒ ไม่มีโอกาสชำรุด
๒. ไม่มีสายเคเบิลใยแก้วนำแสง

ลงชื่อ _____
(นายบุญชู นาคเอกลักษณ์)
(รจก.(ท)รักษาการแทน)
ตำแหน่ง ผจก.กฟอ.บพล.

๑ ๗ กย. ๒๕๖๒

๑ ๗ กย. ๒๕๖๒

สำหรับแผนกควบคุมการจ่ายไฟ (คคฟ.) กฟภ.๓

เรียน อ.ก.ปบ.(ก.๓)

คคฟ. พิจารณาแล้วเห็นควร

อนุมัติให้ดับไฟตามคำขอข้อ 1 พัดเตอร์ BOP 04 จาก ^{ขง.ต.อ.ของคคฟ.คคฟ.} ^{ขง.ต.อ.ของคคฟ.คคฟ.} ถึง 3K BOP 4S-11
ในวันที่ 5 ต.ค. 62 ตั้งแต่เวลา 08.30 น. ถึง 17.00 น. ตามใบสั่งทำสวิตซ์ซึ่งเลขที่ 1345/62

อนุมัติให้ดับไฟตามคำขอข้อ พัดเตอร์ จาก ถึง
ในวันที่ ตั้งแต่เวลา น. ถึง น. ตามใบสั่งทำสวิตซ์ซึ่งเลขที่

อนุมัติให้ดับไฟตามคำขอข้อ พัดเตอร์ จาก ถึง
ในวันที่ ตั้งแต่เวลา น. ถึง น. ตามใบสั่งทำสวิตซ์ซึ่งเลขที่

อนุมัติให้ดับไฟตามคำขอข้อ พัดเตอร์ จาก ถึง
ในวันที่ ตั้งแต่เวลา น. ถึง น. ตามใบสั่งทำสวิตซ์ซึ่งเลขที่

อนุมัติให้ดับไฟตามคำขอข้อ พัดเตอร์ จาก ถึง
ในวันที่ ตั้งแต่เวลา น. ถึง น. ตามใบสั่งทำสวิตซ์ซึ่งเลขที่

พนักงานศูนย์ฯ นาย อุทกพงษ์ อภิรักษ์ ประสานงานขอดับไฟกับ ๕๑๗๖๖๖๗ พุดตางิ้ว

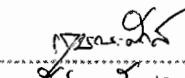
(นายอุทกพงษ์ อภิรักษ์)
อ.ก. 6/11 ก.ค.คคฟ.

ผู้อนุมัติ

ที่ ก.๓ กปบ.(คฟ.)

2686

เรียน ผจก. กฟอ. บพค.

อ.ก.ว.ว.(ก.๓)

อนุมัติ และแจ้ง จป. เพื่อตรวจสอบความปลอดภัย,

พร้อมทั้งลงข้อมูลแจ้งแผนดับไฟลงใน www.ipea.co.th

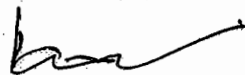

(นายเอกชัย หึงสุวรรณ)

ร.ก.ปบ.(ก.๓) ปฏิบัติงานแทน อ.ก.ปบ.(ก.๓)

25 ก.ย. 2562

ขั้นตอนการสวิตซ์ซึ่ง 2 แผ่น
แผนผังแนบ 2 แผ่น

คคฟ. (สถานี.....)
เพื่อทราบ และจัดพนักงานเข้าปฏิบัติงานร่วมกับ
ศูนย์นครปฐม ตั้งแต่เวลา.....น. เป็นต้นไป จนกว่างาน
จะแล้วเสร็จ

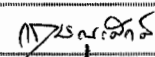
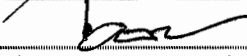

ใบสั่งทำสวิตชิง

1. สถานที่ทำงาน	บริเวณ จุดตัดเดสหน้าอบต.หนองกร่าง-BOP04S-11					
2. กำหนดวันที่ทำงาน	5-ต.ค.-62	ระหว่าง	08.30 น.	ถึง	17.00 น.	
3. ผู้ขอทำงาน	กฟอ.บพล.	งานที่ทำ	ปรับปรุงสับเปลี่ยนลูกถ้วย		ตามใบขอปฏิบัติงาน	1345/62
4. เตรียมการสวิตชิงโดย		นายขุนทอง ฝาเงิน		วันที่	23 กันยายน 2562	
5. ตรวจสอบสวิตชิงโดย				วันที่	๒๓ ก.ย. ๖๒	
6. อนุมัติสวิตชิงโดย				วันที่	๒๓ ก.ย. ๖๒	
7. สั่งทำสวิตชิงโดย		1. นายกฤษณะศักดิ์, นายขุนทอง, นายศักดิ์สิทธิ์, นายพนิต 2. นายเพชรรัตน์, นายพิชชา, นายณัฐกาญจน์, นายสามารถ 3. นายสถาพร, นายมงคล, นายอมร			(กะ1 00.00 น. - 08.00 น.) (กะ2 08.00 น. - 16.00 น.) (กะ3 16.00 น. - 24.00 น.)	

ที่	รหัสอุปกรณ์	สภาพอุปกรณ์ ปกติก่อน ดำเนินการ	ดำเนินการ	เวลา	ผู้ดำเนินการ	ผู้สั่งการ	หมายเหตุ
1	ตรวจอุปกรณ์ป้องกันและสวิตซ์ตัดตอนภายในสถานี						
2	เมื่อพร้อมดับไฟตัดเดสปฏิบัติงานเวลา08.30 น.						
3	BOP04R-02	Normal	Nonreclosing		บพล.		R แยกบ้านหนองรี
4	BOP04R-02	สับ	ปลด		บพล.		R แยกบ้านหนองรี
5	ปลดใบมีดด้านออกไลน์ BOP04R-02 ออกทั้ง 3 เฟส						
6	แจ้งกฟอ.บพล. ตรวจสอบ SF6 BOP4S-11 อยู่ตำแหน่ง OFF แล้ว LOCK คาน						
7	แจ้งสถานะไฟดับให้กฟอ.บพล.ทราบ						
8	แจ้งช่างควบคุมงานทำการ TestไฟและShort Ground จุด G1						
9	แจ้งช่างควบคุมงานทำการ TestไฟและShort Ground จุด G2						
10	แจ้งกฟอ.บพล.ตัดเดสบริเวณ จุดตัด DDE หน้า อบต.หนองกร่าง ตามผังแนบ แบบไม่มีไฟ ออกทั้ง 3 เฟส						
11	หลังจากกฟอ.บพล.ตัดเดสบริเวณ จุดตัด DDE หน้า อบต.หนองกร่าง ตามผังแนบ แบบไม่มีไฟ ออกทั้ง 3 เฟสเสร็จเรียบร้อย						
12	แจ้งช่างควบคุมงานทำการปลด ชุด Short Ground จุด G1						
13	สับใบมีดด้านออกไลน์ BOP04R-02 เข้าทั้ง 3 เฟส						
14	BOP04R-02	ปลด	สับ Nonreclosing		บพล.		R แยกบ้านหนองรี
15	แจ้งสถานะไฟดับให้กฟอ.บพล.ทราบ						
16	แจ้งช่างควบคุมงานทำการ TestไฟและShort Ground จุด G3						
17	BOP04R-02	Nonreclosing	Normal		บพล.		R แยกบ้านหนองรี
สิ้นสุด Switching ช่วงเช้า							
18	เมื่อปฏิบัติงานแล้วเสร็จ						
19	แจ้งช่างควบคุมงานทำการปลด ชุด Short Ground จุด G3						
20	BOP04R-02	Normal	Nonreclosing		บพล.		R แยกบ้านหนองรี
21	BOP04R-02	สับ	ปลด		บพล.		R แยกบ้านหนองรี
22	ปลดใบมีดด้านออกไลน์ BOP04R-02 ออกทั้ง 3 เฟส						
23	แจ้งช่างควบคุมงานทำการ TestไฟและShort Ground จุด G1						

ที่	รหัสอุปกรณ์	สภาพอุปกรณ์ ปกติก่อน ดำเนินการ	ดำเนินการ	เวลา	ผู้ดำเนินการ	ผู้สั่งการ	หมายเหตุ
24	แจ้งกฟอ.บพล.จัมเตสบริเวณ จุดตัด DDE หน้า อบต.หนองกร่าง ตามผังแนบ แบบไม่มีไฟ เข้าทั้ง 3 เฟส						
25	หลังจากกฟอ.บพล.จัมเตสบริเวณ จุดตัด DDE หน้า อบต.หนองกร่าง ตามผังแนบ แบบไม่มีไฟ เข้าทั้ง 3 เฟสเสร็จเรียบร้อย						
26	แจ้งช่างควบคุมงานทำการปลด ชุด Short Ground จุด G1				บพล.		
27	แจ้งช่างควบคุมงานทำการปลด ชุด Short Ground จุด G2				บพล.		
28	สับไบเมิตด้านออกไลน์ BOP04R-02 เข้าทั้ง 3 เฟส						
29	BOP04R-02	ปลด	สับ Nonreclosing		บพล.		R แยกบ้านหนองรี
30	BOP04R-02	Nonreclosing	Normal		บพล.		R แยกบ้านหนองรี
สิ้นสุด Switching							

สถานการณ์จ่ายไฟก่อนปฏิบัติงาน

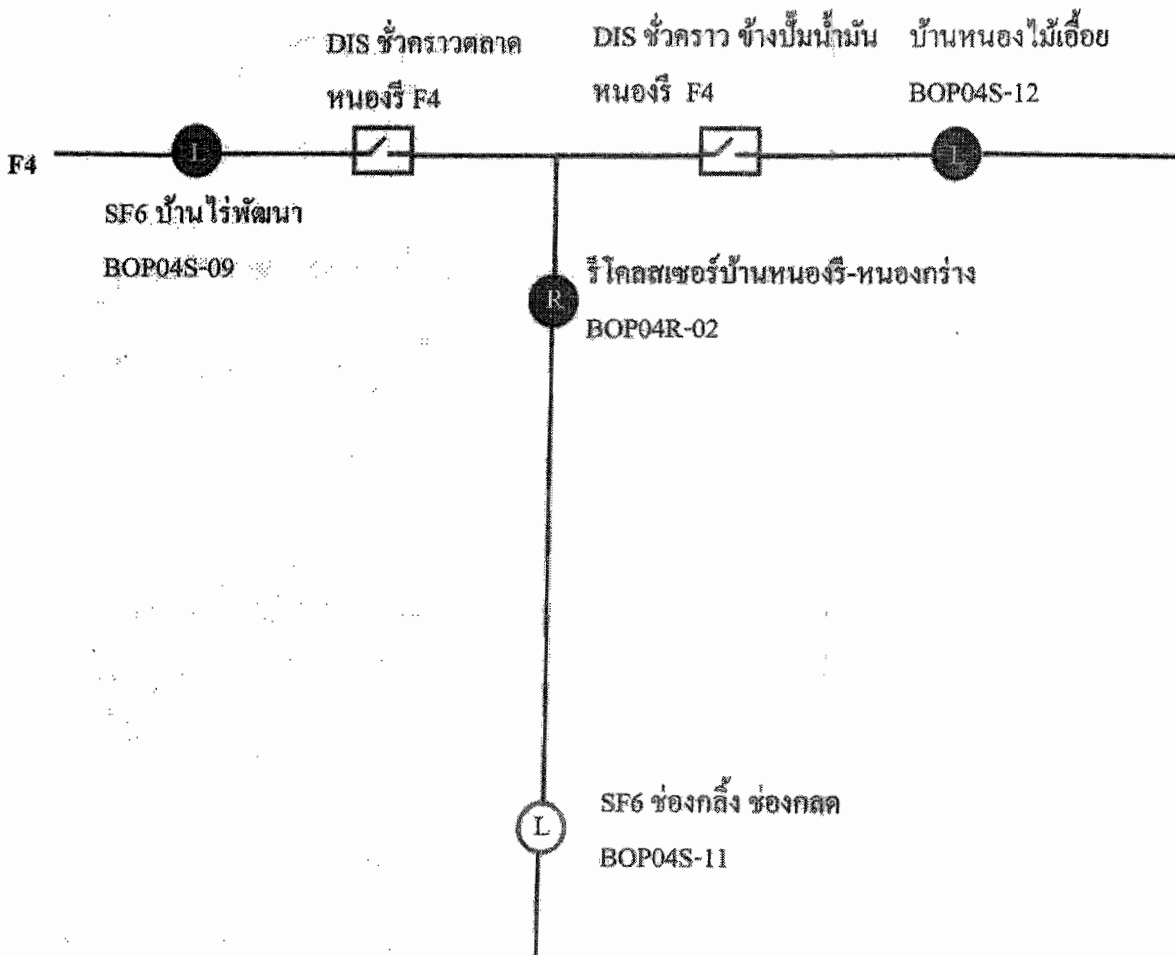

สถานะการณ์จ่ายไฟขณะปฏิบัติงาน

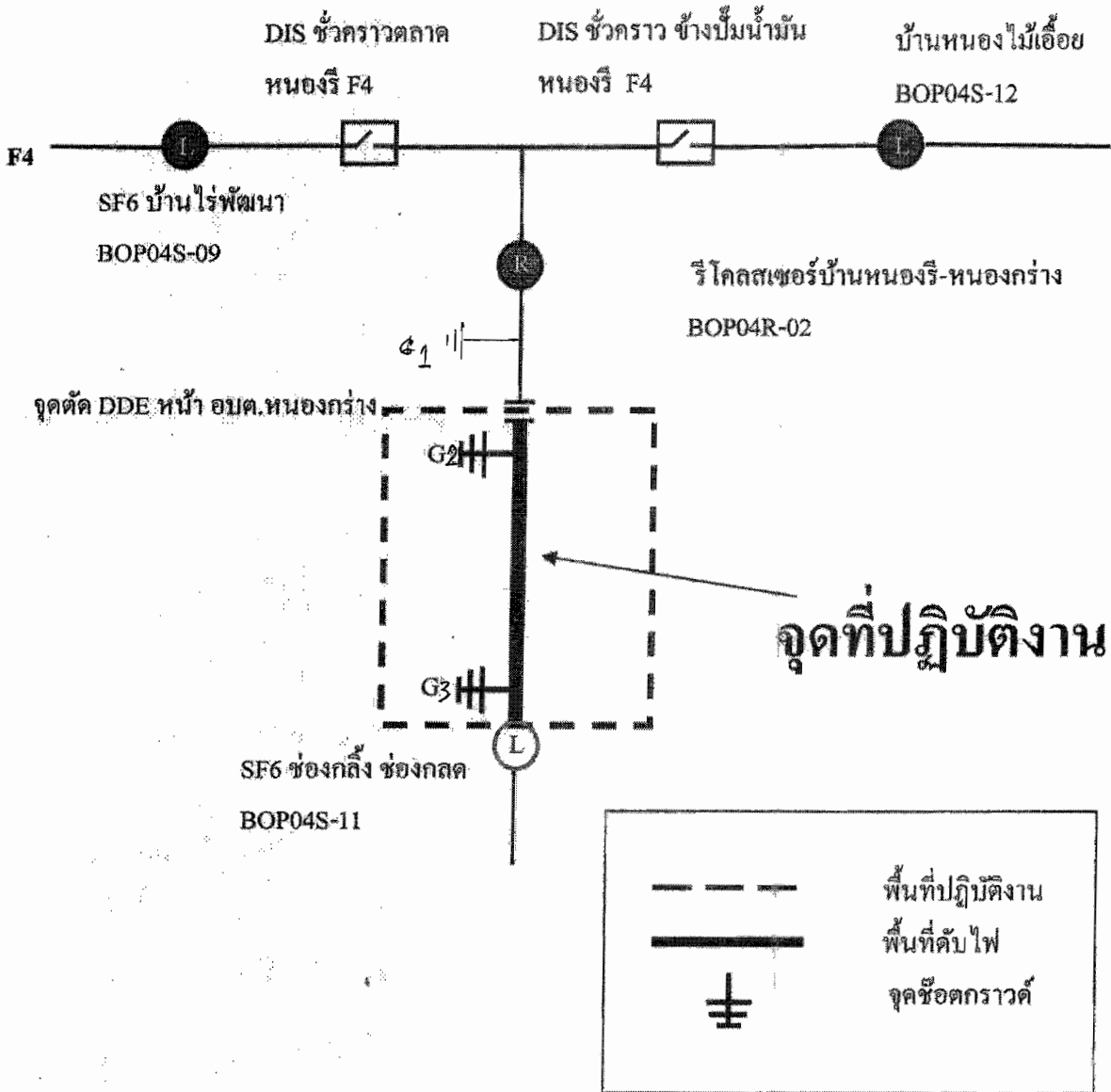

(Handwritten signature)